

Lampiran 4 KSPR

SKRINING / DETEKSI DINI IBU RISIKO TINGGI

Nama: Ani Susanti Alamat: Jl. Garuda sakti
 Umur Ibu: 35 th Koc/Kab:
 Pendidikan: SMA Pekerjaan: IRT
 Hamil Ke: 6 Had Terakhir tgl: Perkiraan Persalinan tgl:

Periksa I
 Umur Kehamilan: bh De:

KEL NO	Masalah/Faktor Risiko	SKOR	IV			
			Tribulan			
F.R.			I	II	III,1	III,2
	Skor awal ibu hamil	2				
1	Tertalu muda, hamil \leq 16 th	4			2	
2	Tertalu tua, hamil \geq 35 th	4				
3	Tertalu lambat hamil I, kawin \geq 4 th	4				
4	Tertalu lama hamil lagi (\geq 10 th)	4				
5	Tertalu cepat hamil lagi ($<$ 2 th)	4				
6	Tertalu banyak anak, 4 / lebih	4				
7	Tertalu tua, umur \geq 35 th	4				
8	Tertalu pendek \leq 145 cm	4				
9	Pernah gagal kehamilan	4				
10	Pernah melahirkan dengan:					
	a. Tarikan tang / vakum	4				
	b. Uri drogoh	4				
	c. Diben intus / Transfusi	4				
11	Pernah Operasi Sesar	8				
12	Penyakit pada ibu hamil:					
	a. Kurang Darah b. Malaria	4				
	c. TBC Paru d. Payah Jantung	4				
	e. Kencing Manis (Diabetes)	4				
	f. Penyakit Menular Seksual	4				
13	Bergakap pada muka/tungkai dan tekanan darah tinggi	4				
14	Hamil kembang air (Hydrannon)	4				
15	Bayi mati dalam kandungan	4				
16	Kehamilan lebih bulan	4				
17	Letak sungsang	8				
18	Letak lintang	8				
19	Pendarahan dalam kehamilan ini	8				
20	Preklampsia Berat / Kejang 2	8				
JUMLAH SKOR					5	

KARTU SKOR 'POEDJI ROCHJA PERENCANAAN PERSALINAN AMAN

Persalinan Melahirkan tanggal:

RUJUK DARI: 1. Sandri 2. Dukun 3. Bidan 4. Puskesmas
 RUJUK KE: 1. Bidan 2. Puskesmas 3. RS

RUJUKAN: 1. Rujukan Dini Berencana (RDB) 2. Rujukan Tepat Waktu (RTW)

Gawat Obstetrik:
 Kel. Faktor Risiko I & II
 1.
 2.
 3.
 4.
 5.
 6.

Gawat Obstetrik:
 Kel. Faktor Risiko I & II
 1. Pendarahan antepartum

Kompikasi Obstetrik
 3. Pendarahan postpartum
 4. Urin tertinggal
 5. Persalinan Lama

TEMPAT: 1. Rumah Ibu 2. Rumah Bidan 3. Polindes 4. Puskesmas 5. Rumah Sakit 6. Perjalanan
PENOLONG: 1. Dukun 2. Bidan 3. Dokter 4. Lain-lain
MACAM PERSALINAN: 1. Normal 2. Tindakan Pervagnum 3. Operasi Sesar

PASCA PERSALINAN:
IBU: 1. Hidup 2. Mati, dengan penyebab: a. Pendarahan b. Preklampsia/Eklampsia c. Partus Lama d. Infeksi e. Lain-2...
TEMPAT KEMATIAN IBU: 1. Rumah Ibu 2. Rumah Bidan 3. Polindes 4. Puskesmas 5. Rumah Sakit 6. Perjalanan

BAYI: 1. Berat lahir: gram, Laki-2 / Perempuan
 2. Lahir hidup: APGAR Skor
 3. Lahir mati, penyebab:
 4. Mati kemudian, umur: hr, penyebab:
 5. Kelainan bawaan: tidak ada / ada:

KEADAAN IBU SELAMA MASA NEFAS (42 Hari Pasca Saftn)
 1. Sehat 2. Sakit 3. Mati, penyebab:

Keluarga Berencana 1. Ya 2. Tidak
 Kategori Keluarga Miskin 1. Ya 2. Tidak

PENYULUHAN KEHAMILAN/PERSALINAN AMAN - RUJUKAN TERENCANA

JML SKOR	KEHAMILAN			KEHAMILAN DENGAN RISIKO		
	PERAWA TAN	RUJUKAN	TEMPAT	PENOLONG	RUJUKAN	
					RDB	RDR RTW
3	KRT	BIDAN	TIDAK DITULUK	TIDAK DITULUK	BIDAN	
6-10	KRT	BIDAN DOKTER	BIDAN PPM	POUNDER PPM, RS	BIDAN DOKTER	
\geq 12	KRST	DOKTER	RUMAH SAKIT	RUMAH SAKIT	DOKTER	

1. Abortus 2. Lainnya

Lampiran 5 partograf

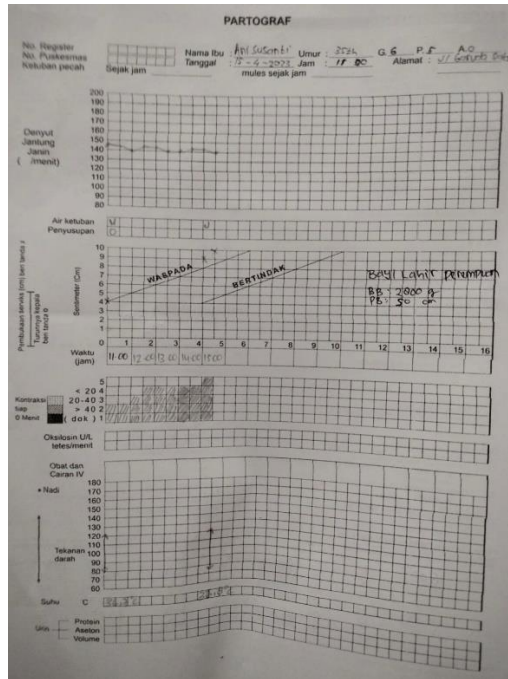

CATATAN PERSALINAN

- Tanggal: 15 April 2023
- Nama bedah: Rosi
- Nama persalinan: []
 Rumah Ibu Puskesmas
 Poliklinik Rumah Sakit
- Klinik Swasta: [] Lainnya: []
- Alamat tempat persalinan: []
- Catatan: [] I / II / III / IV
- Alasan rujukan: []
- Pendamping pada saat menjuk:
 Suami Teman Keluarga Tidak ada
- KALA I**
 9. Perkiraan memuat garis waspada: Y / T
 10. Masalah lain, sebutkan: []
- Penatalaksanaan masalah Tab: []
- Hasilnya: []
- KALA II**
 13. Episiotomi:
 Ya, Indikasi []
 Tidak []
 14. Pendamping pada saat persalinan:
 Suami Teman Tidak ada
 Keluarga Dukun
 15. Cawat janin:
 Ya, tindakan yang dilakukan:
 a. []
 b. []
 c. []
 Tidak []
 16. Deteksi bahu:
 Ya, tindakan yang dilakukan:
 a. []
 b. []
 c. []
 Tidak []
 17. Masalah lain, sebutkan: []
 18. Penatalaksanaan masalah tersebut: []
- Hasilnya: []
- KALA III**
 20. Lama kala III: 15 menit
 21. Pemberian Oksitosin 10 U/ml?
 Ya, waktu: [] menit sesudah persalinan
 Tidak, alasan: []
 22. Pembentahan utang Oksitosin (2x)?
 Ya, alasan: []
 Tidak []
 23. Pendampingan tali pusat terkendali?
 Ya []
 Tidak, alasan: []
- PEMANTAUAN PERSALINAN KALA IV**

Jam Ke	Waktu	Tekanan darah	Nadi	Tinggi Fundus Uteri	Kontraksi Uterus	Kandung Kemih	Pendarahan
1	16:00	120/70	80	30, 3%	2 x 30 Rusak	0 ml	0 ml
	16:15	120/70	82	31 x 30 Rusak	0 ml	0 ml	0 ml
	16:30	120/70	82	31 x 30 Rusak	0 ml	0 ml	0 ml
2	16:45	110/70	82	31 x 30 Rusak	0 ml	0 ml	0 ml
	17:15	110/80	82	31 x 30 Rusak	0 ml	0 ml	0 ml
	17:45	110/80	82	31 x 30 Rusak	0 ml	0 ml	0 ml

Masalah kala IV: Penatalaksanaan masalah tersebut: []
 Hasilnya: []

Lampiran 6 EPDS

KUESIONER
EDINBURGH POSTNATAL DEPRESSION SCALE (EPDS)

Bagaimana perasaan Anda?
 Karena Anda baru saja melahirkan, kami ingin mengetahui bagaimana perasaan Anda sekarang. Silahkan mencentang jawaban yang paling mirip dengan perasaan Anda selama 7 hari terakhir, tidak hanya perasaan Anda hari ini. Berikut adalah satu contoh yang sudah dijawab:

Saya merasa senang:

Ya, hampir setiap saat
 Ya, sering
 Kadang-kadang
 Tidak pernah sama sekali

Hai ini berarti: "sepanjang minggu lalu, saya sering merasa senang."

Silahkan menjawab pertanyaan-pertanyaan berikut sebagaimana di atas.

0	1	2	3	
1	2	3	4	5
0	1	2	3	4
0	1	2	3	4
0	1	2	3	4

0	1	2	3	4
0	1	2	3	4
0	1	2	3	4
0	1	2	3	4
0	1	2	3	4
0	1	2	3	4
0	1	2	3	4
0	1	2	3	4
0	1	2	3	4
0	1	2	3	4

TOTAL SKOR

0

© The Royal College of Psychiatrists 1987. Cox, J.L., Holden, J.M. & Sagovsky, R. (1987). Detection of postnatal depression. Development of the 10-item Edinburgh Postnatal Depression Scale. *British Journal of Psychiatry*, 150, 782-786

Dokumentasi

- Kunjungan K1



Kunjungan K1: Periksa DJJ



Melakukan senam hamil di rumah pasien

- Kunjungan K2



Kunjungan K2: melakukan pengukuran TFU



- Kunjungan K3



Kunjungan K3: Periksa DJJ

- Dokumentasi Pada Persalinan



- Dokumentasi pada KF 1



Kunjungan Kf 1: periksa tekanan darah



Kunjungan KF 1: penkes tentang tanda bahaya pada masa nifas



Kunjungan KF 1: Melakukan Pijat Oksitosin di PMB Rosita

- Dokumentasi pada KF 2



Kunjungan KF 2: Periksa tekanan darah



Kunjungan KF 2: Penkes Pemberian ASI Eksklusif

- Dokumentasi pada KF 3



- Dokumentasi pada KF 4

